

ORGANIGRAMME HIÉRARCHIQUE DES SERVICES ADMINISTRATIFS

JANVIER 2026

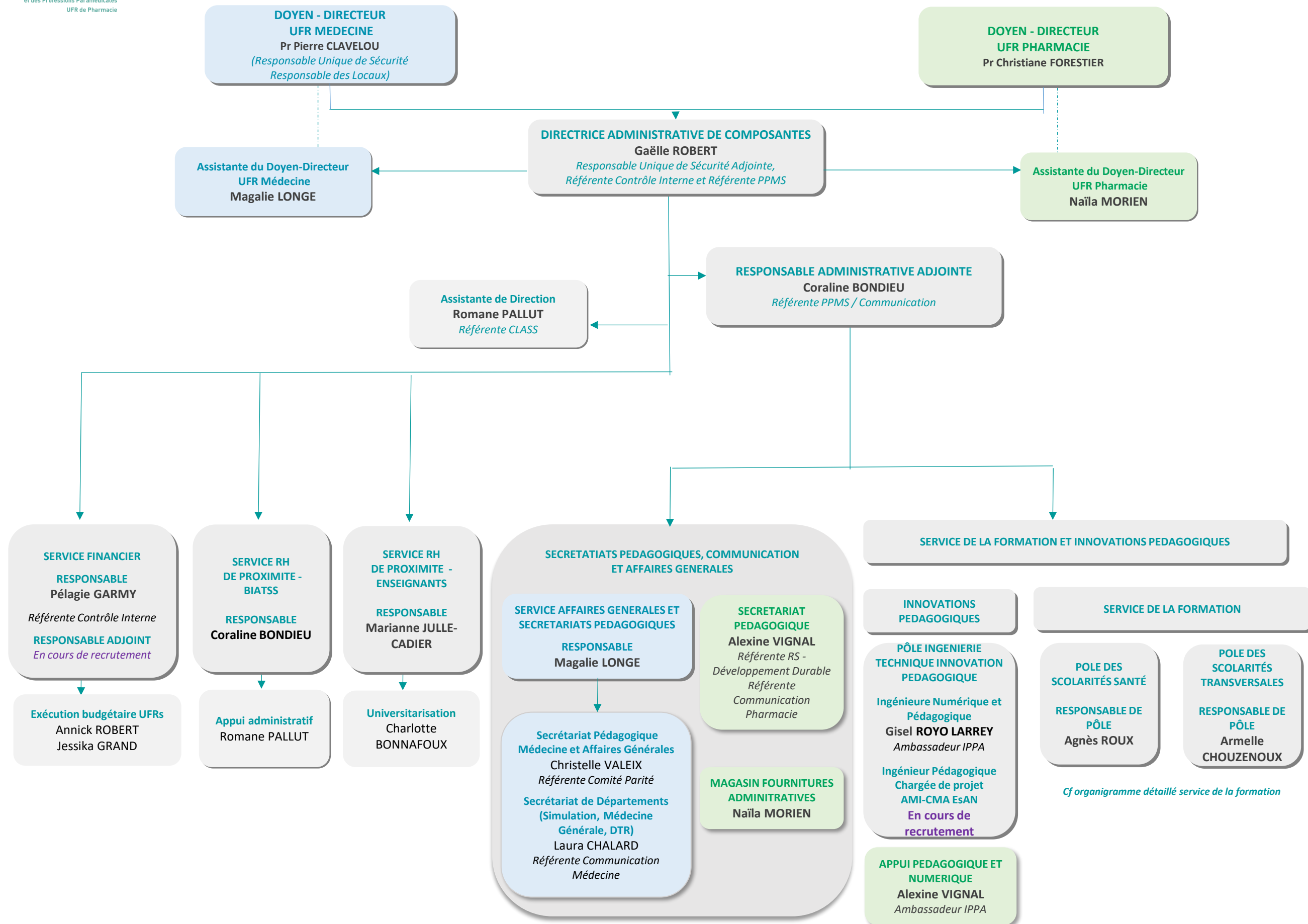

ORGANIGRAMME HIÉRARCHIQUE DES SERVICES FORMATION

JANVIER 2026

DIRECTRICE ADMINISTRATIVE

RESPONSABLE ADMINISTRATIVE
ADJOINTE

POLE DES SCOLARITÉS SANTÉ

Responsable de Pôle

Agnès ROUX

*Référente inscriptions, PEGASE, contrôle interne Service de la
Formation*

POLE DES SCOLARITÉS TRANSVERSALES

Responsable de Pôle - Ingénierie FC

Armelle CHOUZENOUX

*Référente Stage, Apprentissage, VAE-VES, e-candidat,
PARCOURSUP*

**SCOLARITÉ 1^{ER} CYCLE
D'ACCES AUX ETUDES
DE SANTE**
Responsable
Eloise GIRAULT

Scolarité Portail- Réadaptation

Clara BENEDETTI
Camila
ABDELMOUMENE

Scolarité PASS
Cheffe de bureau
Lucile MARTIN

**Institut SVSAE
Réforme R1C /
Passerelles**
Martin PINEL
(MMOP)

**SCOLARITÉ DES ETUDES
DE SANTE ET RI SANTE**
Responsable
Angélique PONTU
Référente UNES

R2C : ECNi / ECOS
Angélique PONTU
Maëva MUSSOT

Etudes Médicales
1^{er} cycle
Aurélié BONHOMME
2^{ème} cycle
Marine CALABRESE

**Etudes
Pharmaceutiques**
1^{er} cycle
Anna LACOUR
2^{ème} cycle
3^{ème} cycle court
Thèses
Séverine MOLIMARD

**Etudes de Maïeutique
/ Service Sanitaire /
AFGSU / RI SANTE**
Responsable
Coline MELIS
Gestionnaire
Elodie RATHGEBER

**SCOLARITÉ 3^{ème} CYCLE /
DFMS/DFMSA**
Responsable
Valentine GAUME

DFMS/DFMSA
Thèses
Clémentine
CHAUMEREUIL

**DES Médecine
Générale**
Pauline BESSE

DES Spécialités 4 ans
DES Pharmacie
Biomed
DESc
Juliette AMANT

**DES Spécialités
5 et 6 ans**
Stéphanie BRUN

CELLULE APOGEE
Responsable
Référente Pégase
Celia GASCOIN
Référente Pégase

**1er cycle, Parcours
recherche DFASM et
ACTUL, Master QHS**
Célia GASCOIN

**DTR, DU-DIU Capacités
Médecine, IBODE, IPA,
audioprothèse, formations
pour grade, DEUST
préparateur en pharmacie**
Matthias GARRIGOU

**DFGSP, DFASP +
Pharmacie 6 + DU Reconv**
**2^{ème} cycle Maïeutique,
Master sciences du
médicament**
Pierrick GIRARD

**DFGSM + Masters M1 ESP,
M1 DB, M2 EVS, M2 ETP,
M2 SRS - 1^{er} cycle
Maïeutique - AFGSU -
3^{ème} cycle DES Court**
Elodie RAMILLON

Appui pilotage
Projet Pégase
Bastien GOUMY

**CELLULE EXAMENS
ADE**
Responsable
Ewelina LEONOWICZ

**CELLULE EXAMENS –
EXAMENS TABLETTES
ADE**

Delfie CASTET
Carla WENTZY
Léa GROTZ

**Institut SVSAE
Agent de soutien aux
Etudiants en Situation de
Handicap (ESH)**
Gaëlle PERRIER
Référente Handicap

**SCOLARITÉ LICENCES –
MASTERS –
APPRENTISSAGE / RI**
Responsable
Pauline GRANSEIGNE
Référente Apprentissage

**Master Sciences du
Médicament,
Master Ingénierie de la
Santé, Master 2 PSI
(Stages)**
Maxime BERTUCAT

**Licence SPLS, Licence 3
Biotech, Master
Recherche,
(Stages)**
Pauline GRANSEIGNE

**Master Santé Publique,
Licence professionnelle,
Master 2 QHS
(Stages)**
Lola SOARES

**Relations
Internationales,
Apprentissage,
Gestion des
remboursements,**
Pauline GRANSEIGNE

**Master Recherche,
(Stages)**
Elodie RATHGEBER

**UNITE MIXTE DE
FORMATION
CONTINUE EN SANTE**
Responsable
Nicolas NOIZAT
Référent VAP

**Formation
Paramédicales,
Diplômes Nationaux,
Contrats pro,
Formations courtes,
DU/DIU Médecine**
Julie BLONDIN
Référente technique
FCA Manager

**DU/DIU Médecine et
Pharmacie**
Gwendolyne HERPET
Claire RICHARD

**Accueil, devis,
inscriptions et
demandes de titres,
Appuis aux
portefeuilles DU/DIU,
Capacités de
Médecine**
Alexandra MENAGER

**SCOLARITE
FORMATIONS
PARAMEDICALES**
Responsable
Guillemette LARIVÉE

**Ergothérapie + stages
orthophonie 1^{er} cycle**
Auxane TABARDIN

Orthoptie / DE IPA
Emeline DIES

**Orthophonie
1^{er} cycle et 2nd cycle
(scolarité) + stages
Orthophonie 2nd cycle
et Agréments maître
de stage**
Elodie LIORET

**DEUST /
AUDIOPROTHESE**
Jessica VINCENT

**IFSI - IFMEM – DEIA -
IBODE - IFMK
Psychomotricité -
Ostéopathie**
Guillemette LARIVÉE

ORGANIGRAMME ADMINISTRATIF DES DÉPARTEMENTS, INSTITUTS ET PLATEFORMES DE L'UFR DE MÉDECINE ET DES PROFESSIONS PARAMÉDICALES

JANVIER 2026

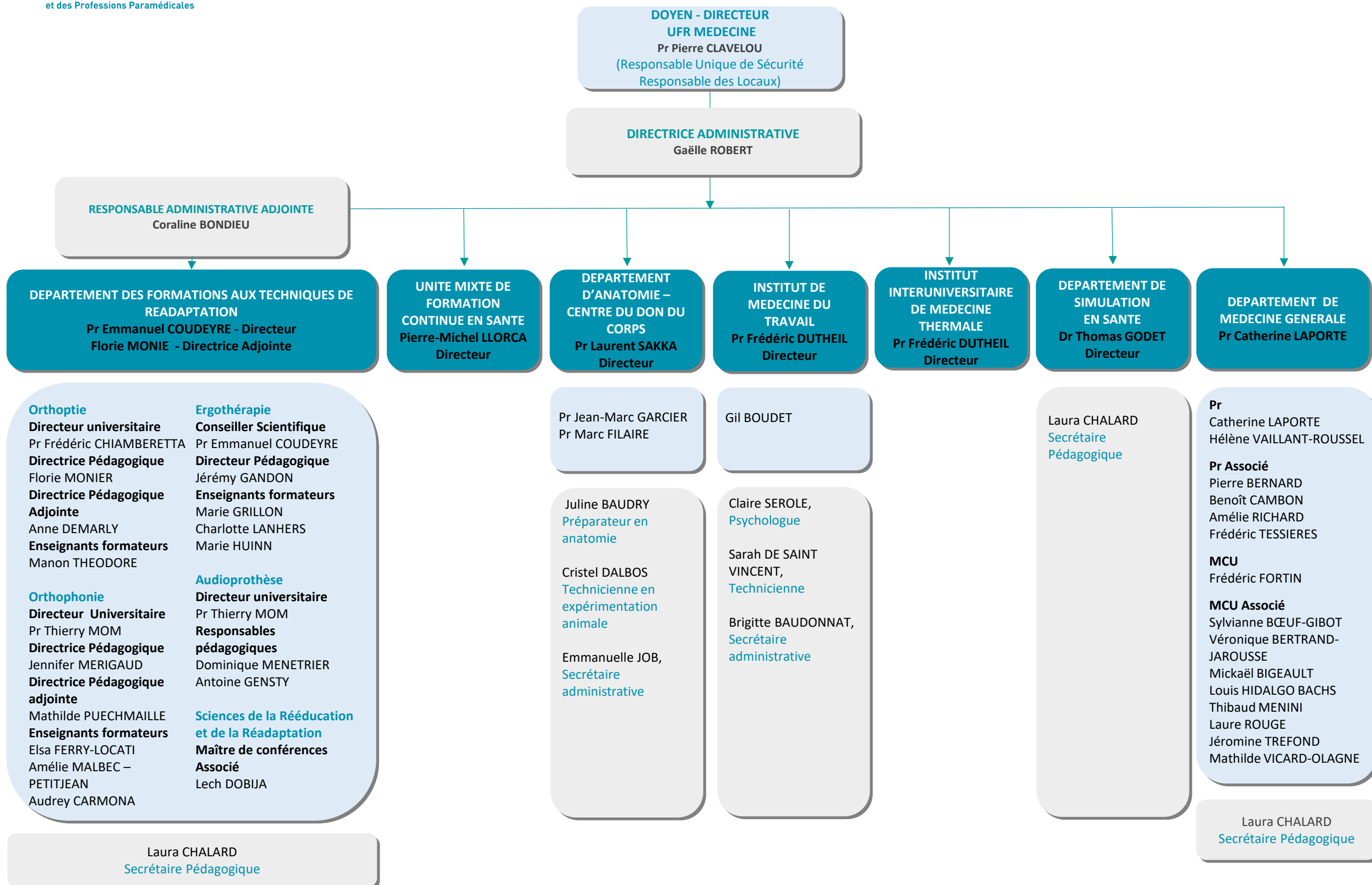

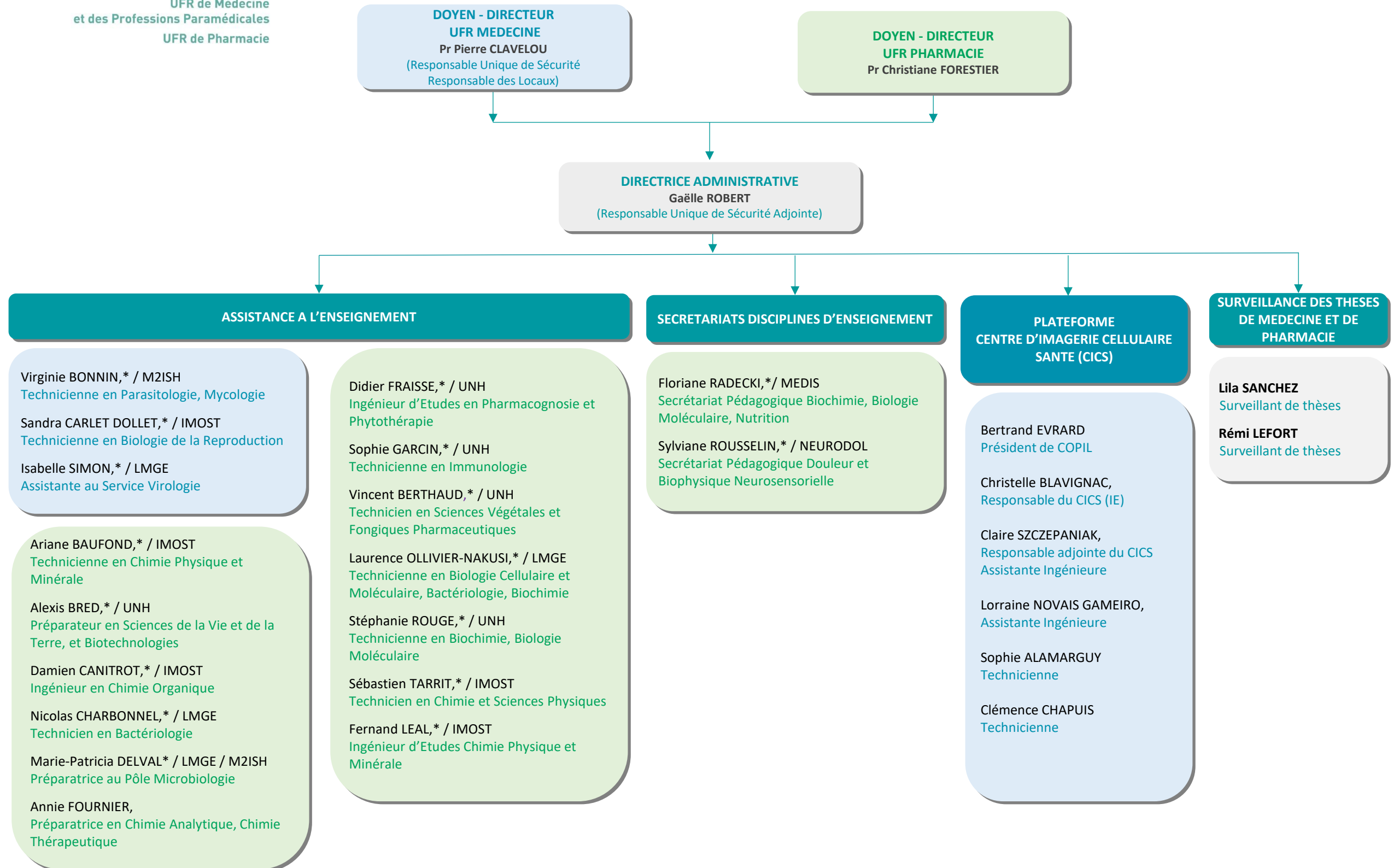

ORGANIGRAMME DES SERVICES DE PROXIMITÉ DU SITE DUNANT

JANVIER 2026

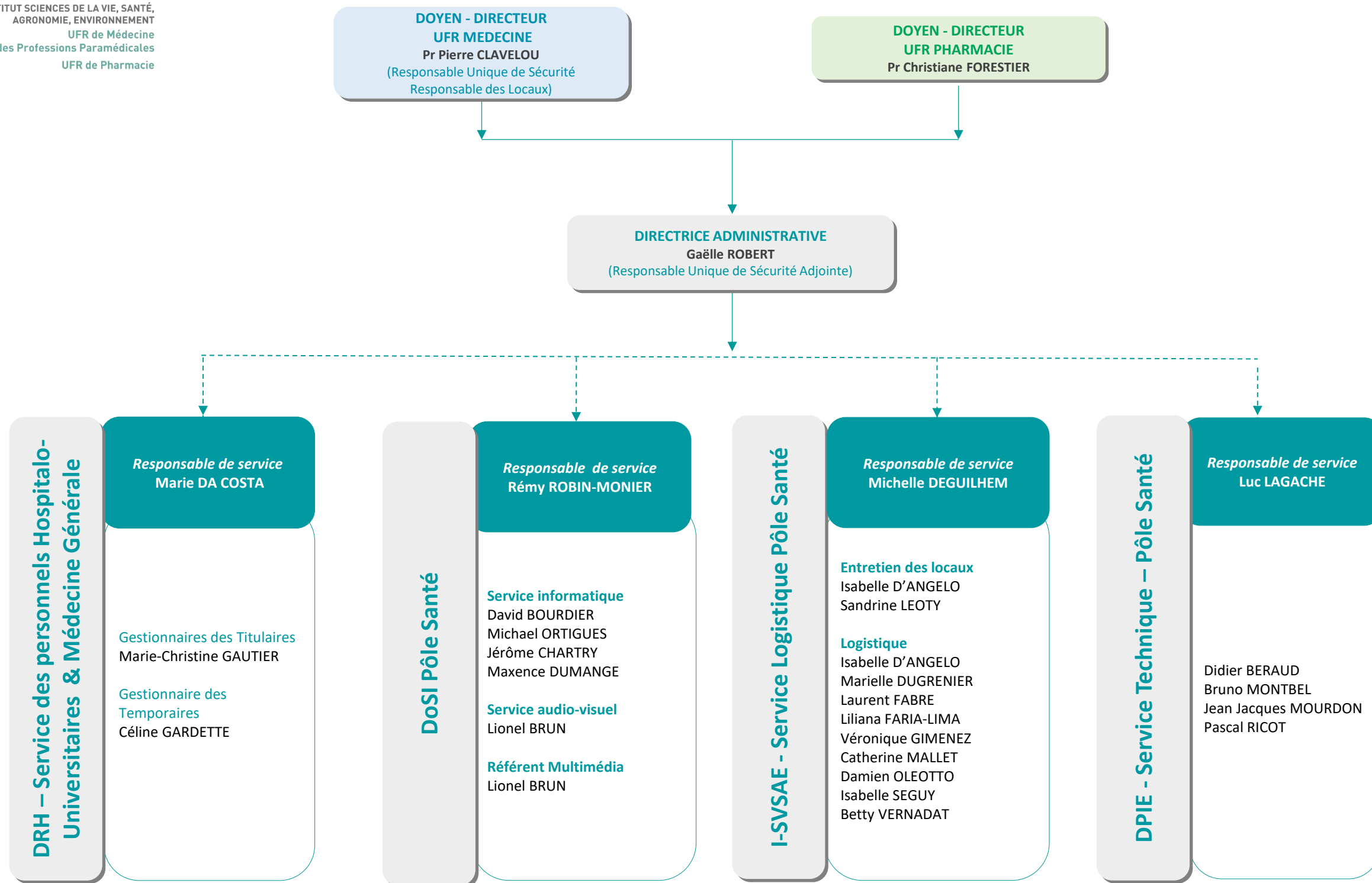

----- Liens Fonctionnels