

DÉCOUVRIR MOULINS



LA PLACE D'ALLIER ET LE CENTRE-VILLE

L'offre commerciale moulinoise est d'une grande qualité et diversité. Restaurants, bars, thé, épices, fromages, chaussures, bijoux, optiques, prêt-à-porter femmes, hommes, enfants, jouets, librairies, décoration... Il y en a pour tous les goûts et toutes les bourses.



MOULINS, CAPITALE DES BOURBONS

À une époque pas si lointaine, Moulins avait sa place parmi les grandes villes de pouvoir de France. L'histoire de la ville est étroitement liée à celle des ducs de Bourbon, puisqu'elle était la capitale du duché et de ses importantes dépendances dès 1376.



LA CAMPAGNE BOURBONNAISE

Moulins et son agglomération bénéficient d'un patrimoine naturel idéal au développement du tourisme vert, un cadre de vie exceptionnel et préservé grâce à sa richesse patrimoniale dense tant sur le plan paysager, naturel, qu'architectural et culturel.



MOULINS, TERRITOIRE SPORTIF

Le territoire a su développer depuis de nombreuses années une dynamique sportive locale et forte engageant divers partenaires institutionnels ou associatifs autour de manifestations de renommée nationale ou internationale.

MOULINS, UNE VILLE À TAILLE HUMAINE

Moulins, ville millénaire, Préfecture de l'Allier (03), est située au cœur de la France, à 2h30 de Paris. Elle compte 20 000 habitants. Porte d'entrée au Nord de la grande région Auvergne-Rhône-Alpes, elle se distingue par ses **merveilles architecturales**, ses musées renommés, son centre-ville historique préservé, ses **commerces dynamiques**, ses **berges de l'Allier aménagées** et sa campagne toute proche propices à la balade.

La ville fait partie de l'agglomération nommée **Moulins Communauté**, dont le territoire compte environ 66 000 habitants. Son **cadre de vie**, la **richesse de son patrimoine naturel, paysager, architectural, culturel** et son **dynamisme**, sont les principaux atouts de l'agglomération. Pour cette densité d'exception, Moulins Communauté, territoire berceau des Bourbons, a d'ailleurs obtenu le label *Pays d'art et d'histoire* sur l'ensemble de son territoire. De plus, sa **forte identité agricole**, sa **localisation au centre de la France** et au croisement d'un axe nord/sud et d'un axe est/ouest, son **atout logistique** sont autant d'éléments attractifs pour l'agglomération.

Moulins Communauté regorge de sites exceptionnels comme la **Cathédrale Notre-Dame de l'Annonciation** et le **tryptique du Maître de Moulins** - un grand chef d'oeuvre de la peinture sur bois de la Renaissance - la **Maison Matin**, le **Musée Anne de Beaujeu**, la **prieurale de Souvigny**, ville sanctuaire et grand site clunisien... Ainsi que des sites culturels d'exception tels le **Centre national du costume de scène (CNCS)** à Moulins ou le **Street Art City®** à Lurcy-Lévis.

Choisir la destination **MOULINS**, c'est adopter un mode de vie où les déplacements quotidiens se font à pied ou très vite en voiture, vélo ou bus, c'est faire le choix d'une agglomération à taille humaine qui ne manque ni d'atouts ni d'ambitions !



VOTRE AVENIR EST ICI

LE CENTRE DE SANTÉ - PROJET SANTÉ VILLES HÔPITAL - VOUS ATTENDS !



PROJET RÉSORGENCE DU CENTRE HOSPITALIER DE MOULINS-YZEURE

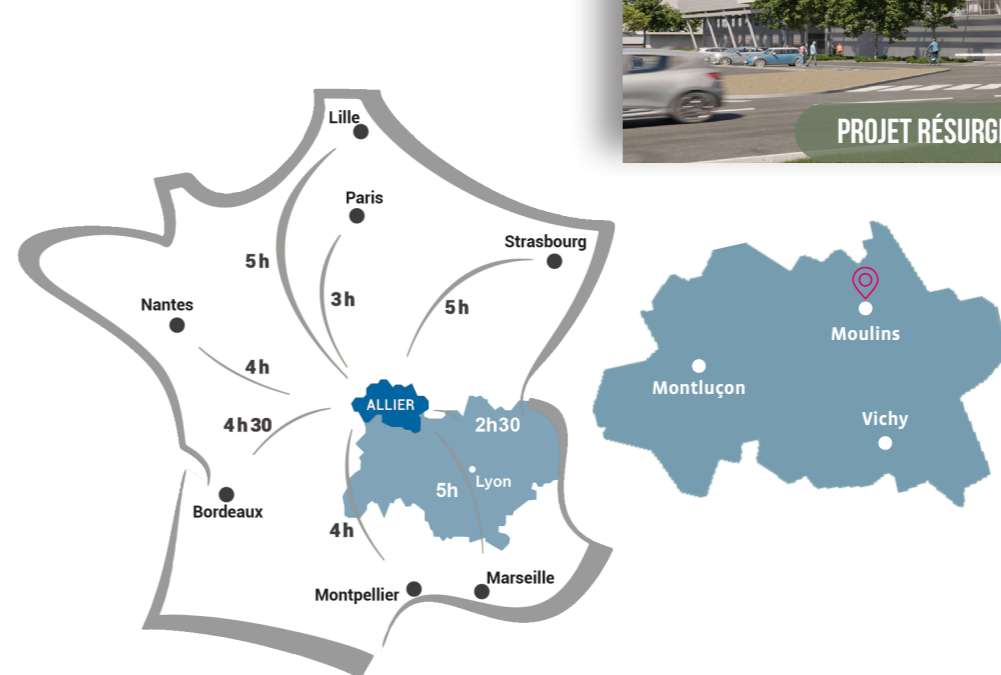

SUR LE TERRITOIRE DE MOULINS

VOTRE FUTUR S'ÉCRIT ICI



LE PROJET SANTÉ VILLES HÔPITAL - PSVH

Votre futur espace de travail

Situé face à l'Hôpital Moulines-Yzeure, au côté d'une "maison des internes" et d'un espace de travail collaboratif, le PSVH s'étendra à partir de 2024 sur 630 m² de surface, accessibles PMR, avec :

- 6 salles de consultations polyvalentes,
- 1 espace de permanence des soins,
- 1 accueil avec salle d'attente,
- 1 espace collaboratif médico-social,
- 1 salle à manger,
- 1 espace de vie partagé et divers locaux techniques et d'accompagnement.

Votre environnement professionnel

Le centre hospitalier de Moulines-Yzeure est le 2^{ème} plus grand centre hospitalier d'Auvergne, avec 950 lits et places. Le projet *Résurgence* de l'hôpital prévoit 9000 m² de construction et de restructuration à l'horizon 2025. Vous travaillerez en synergie avec l'hôpital et interagirez également avec les autres structures de santé de l'agglomération :

- 1 consultation thérapie de couple et de famille à Moulines / • 1 C.A.T.T.P. (centre d'accueil thérapeutique à temps partiel) à Moulines / • 1 hôpital de jour de psychiatrie adulte à Moulines
- 5 centres médico-psychologiques (psychiatrie adulte) au Donjon, Dompierre sur Besbre, Bourbon l'Archambault, St Pourçain sur Sioule et Moulines / • 3 CMP (psychiatrie infanto-juvénile) à Yzeure, Dompierre sur Besbre, St Pourçain sur Sioule / • 1 centre de post-cure - psychiatrie adulte à Moulines
- 1 centre de soins d'accompagnement et de prévention en addictologie à Moulines
- 1 hôpital de jour ado à Yzeure / • 1 clinique privée à Moulines (groupe Elsan) : activités chirurgicales et des activités de médecines (médecine physique, pneumologie allergologie, rhumatologie, oncologie-radiothérapie, gastro-entérologie, cardiologie) et de psychiatrie / • De multiples praticiens dans différentes spécialités.

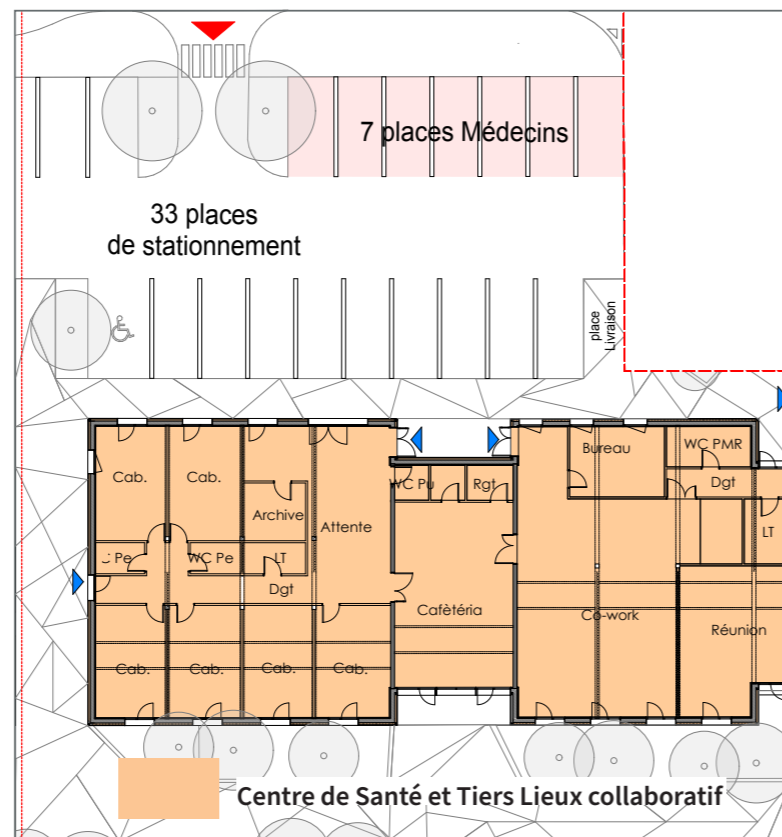

UN CENTRE DE SANTÉ, UN TIERS LIEUX SANTÉ ET UNE RÉSIDENCE SANTÉ connectés ensemble afin de favoriser les synergies entre professionnels.

Nous mettons à votre disposition un **Centre de Santé flambant neuf** dont les objectifs sont de vous permettre d'optimiser votre temps d'intervention auprès des patients, de faciliter la collaboration et les partenariats coordonnés avec le service des Urgences du Centre Hospitalier Moulines-Yzeure, situé en face.

Vous aurez également accès à une **Résidence Santé composée de 30 logements T1**, à destination des professionnels de santé et à un **Tiers Lieux Santé, accessible aux professionnels de santé présents sur le PSVH** (centre de santé / résidence) et à ceux exerçant déjà sur le territoire afin de favoriser les échanges, de créer du lien et de **lutter contre l'isolement des médecins** dans leur pratique.

AVIS DE RECHERCHE

MEDECINS GÉNÉRALISTES
SAGE-FEMME
INFIRMIER(E) DE PRATIQUE AVANCÉE
ASSISTAN(E) MÉDICAL(E)

Pour un centre de santé géré par un opérateur mutualiste

Rejoignez-nous !

Marie-Béatrice VENTURINI

Chargée de mission Santé au département de l'Allier

☎ 04 70 34 14 39

✉ venturini.mb@allier.fr



Julien CARPENTIER

Médecin généraliste, conseiller communautaire délégué au Projet Santé Villes Hôpital

☎ 04 70 43 70 45

✉ j.carpentier@agglo-moulines.fr

